

(*) Eventuali UUOO soprannumerarie sono mantenute ad esaurimento

(**) Strutture semplici o referenze zonali

(***) Opera anche nell'area IPN

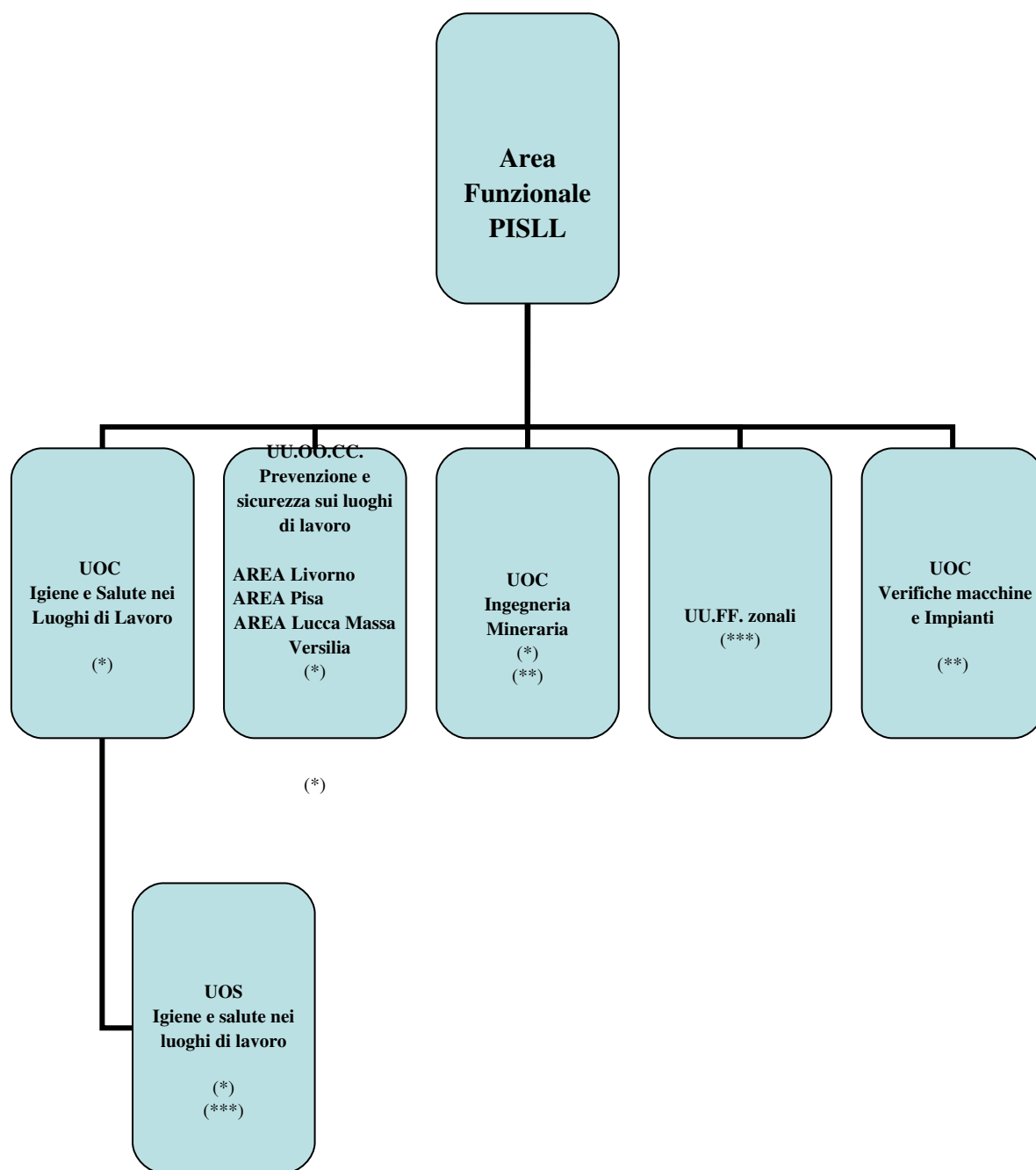

(*) Eventuali UUOO soprannumerarie sono mantenute ad esaurimento

(**) con funzioni anche gestionali

(***) Strutture semplici o referenze zonali

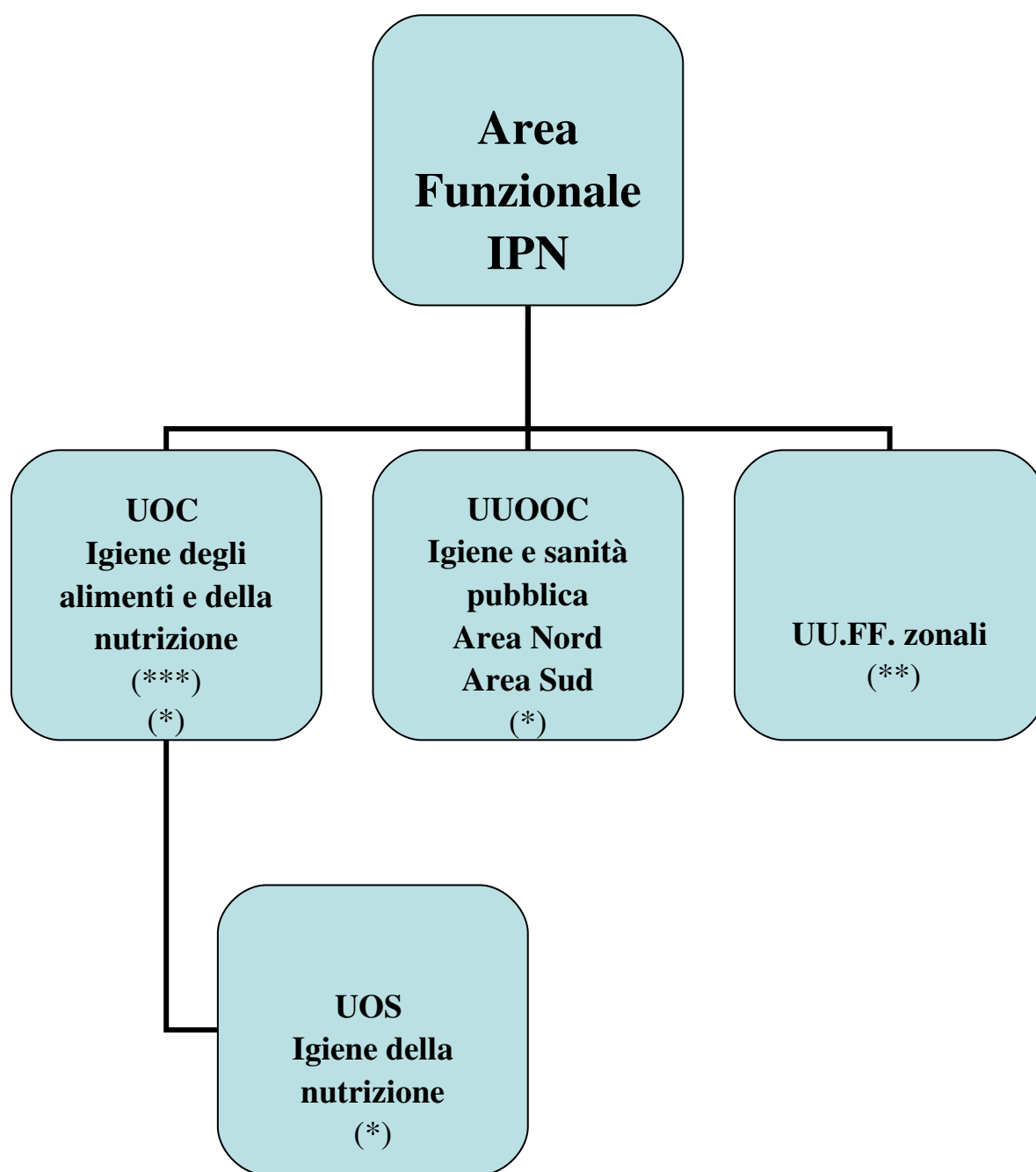

(*) Eventuali UUOO soprannumerarie sono mantenute ad esaurimento

(**) Strutture semplici o referenze zonali

(***) opera anche nell'area funzionale SA e SPV

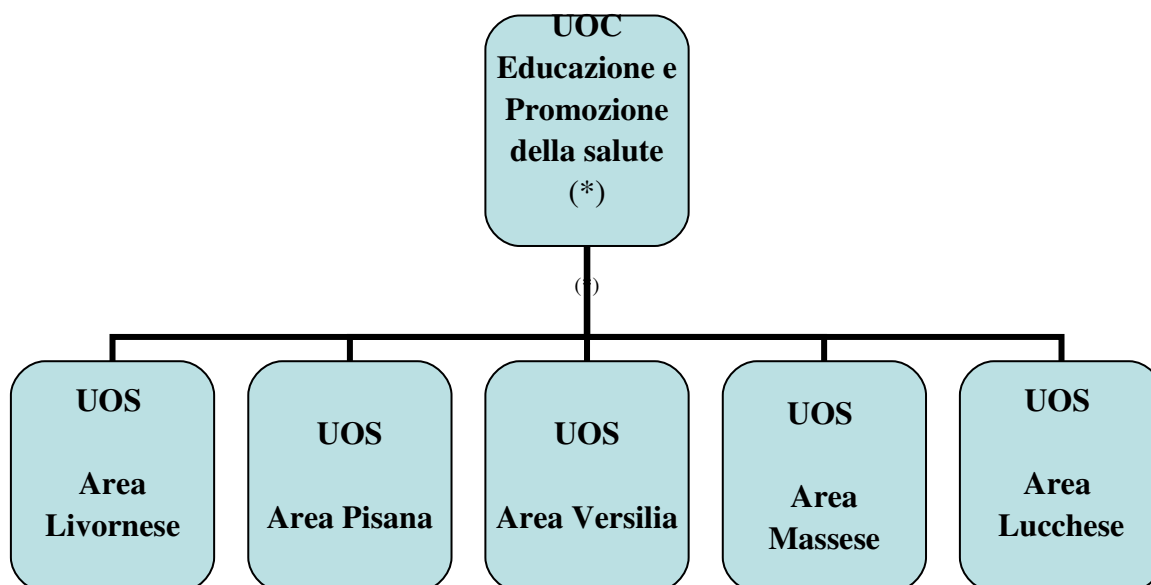

(*) con funzioni gestionali e professionali

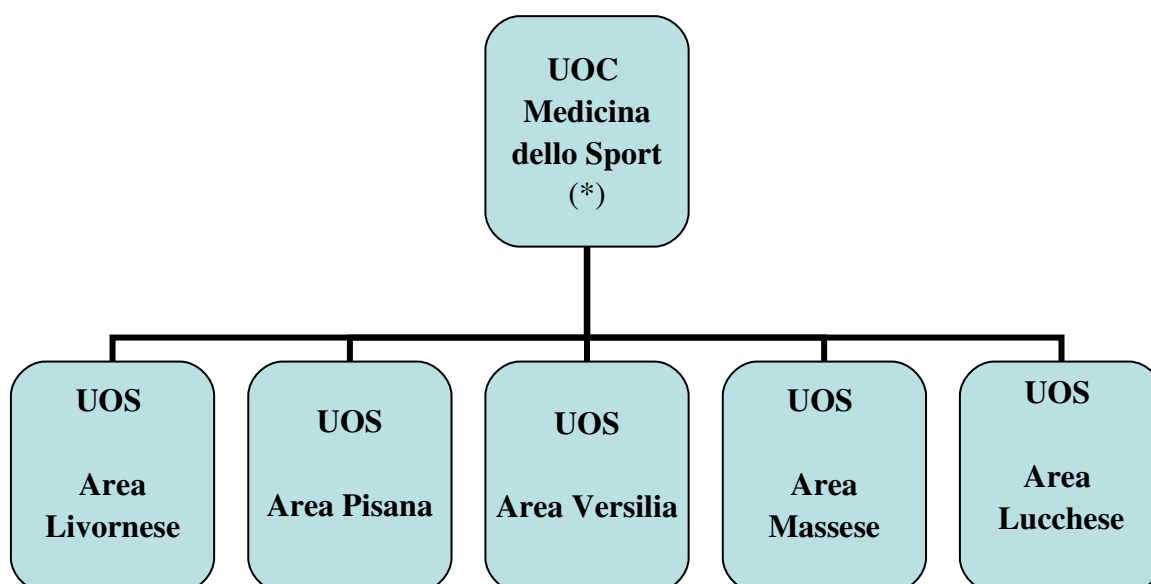

(*) con funzioni gestionali e professionali

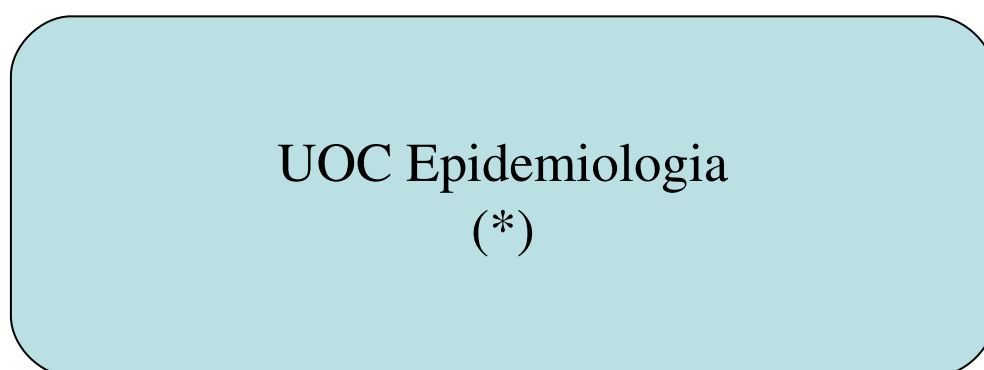

(*) con funzioni gestionali e professionali

Strutture Professionali
Dipartimento della Prevenzione (Direttore Giovanni Belcari)

Area Funzionale SA e SPV (Resp. Ida Aragona)

<i>Situazione ad esaurimento</i>		<i>A Regime</i>	<i>Note</i>		
<i>Denominazione della UOC</i>	<i>Direttore Responsabile</i>			<i>Sub articolazione/ struttura semplice</i>	<i>Responsabile sub articolazione</i>
Igiene degli alimenti di origine animale (area Pisana)	Gregorio Bertini	Igiene alimenti di origine animale Area Sud (***)			
Igiene degli alimenti di origine animale (area Livornese) (*)	Paolo Lucchesi				
Igiene degli alimenti di origine animale (area Lucchese) (*)	Daniele Rovai	Igiene alimenti di origine animale Area Nord (***)			
Igiene degli alimenti di origine animale (area Versilia)	Ida Aragona				
Igiene degli alimenti di origine animale (area Massese) (*)	Luciana Faiman				
Igiene degli alimenti e nutrizione (Aziendale)	Mauro Vannucci (**) (****)	Igiene degli alimenti e della nutrizione (aziendale)			

<i>Situazione ad esaurimento</i>		<i>A Regime</i>	<i>Note</i>		
<i>Denominazione della UOC</i>	<i>Direttore Responsabile</i>			<i>Sub articolazione/ Struttura semplice</i>	<i>Responsabile Sub Articolazione</i>
Sanità Animale (Area Massese e Versilia)	Armando Tognoni	Sanità animale (aziendale)			
Sanità Animale (Area Lucca, Pisa e Livorno)	Ambrogio Pagani (*)				
Igiene degli Allevamenti e delle Produzioni Zootecniche (aziendale)	Giovanni Belcari	Igiene degli Allevamenti e delle produzioni zootecniche (aziendale)			

(*) ad esaurimento

(**) per l'igiene degli alimenti (sicurezza alimentare)

(***) Area Nord: Massa, Versilia, Lucca - Area Sud: Livorno, Pisa

(****) opera anche nell' Area Funzionale IPN

Area PISLL (Resp. Maura Pellegrini)

<i>Situazione ad esaurimento</i>		<i>A Regime</i>	<i>Note</i>		
<i>Denominazione della UOC (UFC)</i>	<i>Responsabile</i>			<i>Sub articolazione/stuttura Semplice</i>	<i>Responsabile sub articolazione</i>
Ingegneria mineraria (aziendale)	Maura Pellegrini (*)	Ingegneria mineraria (aziendale)			
Prevenzione e sicurezza (Area Livorno)		Prevenzione e sicurezza Area Livorno			
Prevenzione e sicurezza (Area Pisa)	Mario Sbranti	Prevenzione e sicurezza Area Pisa			
Prevenzione e sicurezza (Area Lucca)	Franco Becarelli	Prevenzione e Sicurezza Area Lucca-Massa-Versilia			
Igiene e Salute nei luoghi di lavoro (Aziendale)		Igiene e Salute nei luoghi di lavoro (Aziendale)		U.O. igiene e salute nei luoghi di lavoro (**)	Lucia Bramanti
Verifiche impianti e macchine (Aziendale) (*)	Spartaco Geppetti	Verifiche impianti e macchine (Aziendale) (*)			

(*) con funzione anche gestionale

(**) ad esaurimento

Area IPN (Resp. Alberto Tomasi)

<i>Situazione ad esaurimento</i>		<i>A Regime</i>	<i>Note</i>		
<i>Denominazione della UOC (UFC)</i>	<i>Responsabile</i>			<i>Sub articolazione/st ruttura Semplice</i>	<i>Responsabile sub articolazione</i>
Igiene e sanità pubblica (area Livorno - Pisa)	Emanuela De Franco	Igiene e Sanità Pubblica Area Sud (****)			
Igiene e sanità pubblica (area Versilia) (*)	Stefano Pieroni				
Igiene e sanità pubblica (area Massa) (*)	Giuseppina Ghiselli	Igiene e Sanità Pubblica Area Nord (****)			
Igiene e sanità pubblica (area Lucca)	Alberto Tomasi				
Igiene degli alimenti e nutrizione (Aziendale)	Mauro Vannucci (**) (*****)	Igiene degli alimenti e della nutrizione (Aziendale)		Igiene della nutrizione (***)	Giovanna Camarlinghi

(*) ad esaurimento.

(**) per la parte nutrizione

(***) ad esaurimento
(****) area Nord: Massa, Versilia, Lucca . Area Sud: Livorno, Pisa
(*****) opera anche nell'area funzionale SA e SPV

UOC/UFC Medicina dello Sport

<i>Denominazione della UOC (UFC)</i>	<i>Direttore Responsabil e</i>	<i>Sub articolazione/ struttura Semplice</i>	<i>Responsabile sub articolazione</i>
UOC/UFC Medicina dello Sport (aziendale)		UOS medicina dello sport (area Lucca)	Carlo Giammattei
		UOS medicina dello sport (area Livorno)	Daniela Becherini
		UOS medicina dello sport (area Versilia)	Angelo Renato Pizzi
		UOS medicina dello sport (area Massa)	Pietro Albertro Teneggi
		UOS medicina dello sport (area Pisa)	

UOC/UFC Educazione e Promozione della salute

<i>Denominazione della UOC</i>	<i>Direttore Responsabile</i>	<i>Sub articolazione/ struttura semplice</i>	<i>Responsabile sub articolazione</i>
Educazione e promozione della salute (aziendale)	Lucia Corrieri Puliti	UOS Educazione e promozione della salute (area Livorno)	Daniela Becherini
		UOS Educazione e promozione della salute (area Pisa)	Margherita Brunetti
		UOS Educazione e promozione della salute (area Lucca)	Lucia Corrieri Puliti

UOS Educazione e promozione della salute (area Versilia)	Maria Vittoria Sturaro
UOS Educazione e promozione della salute (area Massa)	Emilia Petacchi

UOC Epidemiologia

<i>Denominazione della UOC</i>	<i>Responsabile</i>	<i>Sub articolazione/struttura Semplice</i>	<i>Responsabile sub articolazione</i>	
Epidemiologia (aziendale)	Paola Vivani			

Strutture Gestionali

Dipartimento della Prevenzione (Direttore Giovanni Belcari)

(stato riferito alle attuali zone-distretto)

Area Funzionale SA e SPV (Resp. Ida Aragona)

<i>UF zonale /struttura semplice o referenza zonale (incarico prof.le)</i>	<i>Responsabile sub articolazione (*)</i>
<i>Elba</i>	<i>Alessandro Lera (*)</i>
<i>Val di Cornia</i>	<i>Alessandro Lera (*)</i>
<i>Bassa val di Cecina</i>	<i>Stephen Vignali (*)</i>
<i>Livornese</i>	<i>Gianfranco Giannardi</i>
<i>Pisana</i>	<i>Massimo Boschi</i>
<i>Val d'Era</i>	<i>Gregorio Bestini</i>
<i>Alta val di Cecina</i>	<i>Gregorio Bestini</i>
<i>Versilia</i>	<i>Ida Aragona</i>
<i>Lucca</i>	<i>Ambrogio Pagani (**)</i>
<i>Valle del Serchio</i>	<i>Daniele Rovai</i>

<i>Lunigiana</i>	<i>Luciana Faiman</i>
<i>Massese</i>	<i>Luciana Faiman</i>

<i>UF Igiene Urbana</i>	<i>Marco del Torto (***)</i>
-------------------------	------------------------------

(*) dal 1 gennaio 2017 Paolo Lucchesi

(**) dal 1 gennaio 2017 Daniele Rovai

(***) incarico professionale (professionista resp.le di settore)

Area PISLL (Resp. Maura Pellegri)

<i>UF zonale /struttura semplice o referenza zonale (incarico prof.le)</i>	<i>Responsabile sub articolazione</i>
<i>Elba</i>	<i>Giovanni Martini</i>
<i>Val di Cornia</i>	<i>Beatrice Ferrante</i>
<i>Bassa val di Cecina</i>	<i>Roberta Consigli</i>
<i>Livornese</i>	<i>Cesare Buonocore</i>
<i>Pisana</i>	<i>Mario Sbranti</i>
<i>Val d'Era</i>	<i>Andrea Monteverdi</i>
<i>Alta val di Cecina</i>	<i>Andrea Monteverdi</i>
<i>Versilia</i>	<i>Lucia Bramanti</i>
<i>Lucca</i>	<i>Maria Grazia Roselli</i>
<i>Valle del serchio</i>	<i>Franco Becarelli</i>
<i>Lunigiana</i>	<i>Maura Pellegri</i>
<i>Apuane (Massa Carrara)</i>	<i>Gian luca Festa</i>

Area IPN (Resp. Alberto Tomasi)

<i>UF zonale /struttura semplice o referenza zonale (incarico prof.le)</i>	<i>Responsabile sub articolazione</i>
<i>Elba</i>	<i>Alessandro Barbieri</i>
<i>Val di Cornia</i>	<i>Alessandro Barbieri</i>
<i>Bassa val di Cecina</i>	<i>Alessandro Barbieri</i>
<i>Livornese</i>	<i>Maria Gloria Marinari*</i>
<i>Pisana</i>	<i>Emanuela De Franco</i>
<i>Val d'Era</i>	<i>Luca Carneglia</i>
<i>Alta val di Cecina</i>	<i>Luca Carneglia</i>
<i>Versilia</i>	<i>Stefano Pieroni</i>
<i>Lucca</i>	<i>Alberto Tomasi</i>
<i>Valle del Serchio</i>	<i>Alberto Tomasi</i>
<i>Lunigiana</i>	<i>Giuseppina Ghiselli</i>
<i>Massese</i>	<i>Giuseppina Ghiselli</i>

** fino al 30/12/2017*

Coordinamenti zonalì per i processi di carattere trasversale (*)
(allegato Delibera regionale 441/2016)

Zone afferenti area Livornese:	Roberta Consigli (incarico natura professionale)
Zone afferenti area Pisana:	Giovanni Belcari
Zone afferenti area Lucchese	Alberto Tomasi
Zone afferenti area Massese	Maura Pellegri
Zona Versilia	Ida Aragona

(*) gestione degli spazi e delle attrezzature comuni